

**INCONTRI ZONE PASTORALI  
ANNO 2016-2017**

**UNA CARITÀ CHE SI FA CULTURA**

**Promuovere  
comunità accoglienti**



caritas

Caritas  
Ambrosiana

# PREMESSA

*La capacità di parlare a tutti propria della carità dovrebbe aiutarci ad approfondire l'intrinseco rapporto tra carità e cultura, che spesso invece sfugge. La carità porta con sé un preciso modo di guardare alla vita, genera cultura. (Card. Scola)*

La Caritas a partire dalla concretezza della vita dei poveri ha una leva di azione potente per proporre modelli alternativi e smascherare le illusioni di una cultura dominante che vorrebbe gli individui preoccupati solo di sé, consumatori senza limite e che si arricchiscono a scapito dei loro fratelli.



caritas

Caritas  
Ambrosiana

# PERCHÉ LA CARITÀ NON SI FA CULTURA?

L'attività caritativa porta in sé alcuni rischi già evidenziati nella lettera pastorale Farsi Prossimo.

a. Il rischio di ridurre il prossimo a un concetto astratto e comodo. «*Il prossimo non esiste già. Prossimo si diventa. Prossimo divento io stesso nell'atto in cui decido di fare un passo che mi avvicina, mi approssima.*» (Farsi Prossimo n. 39)

b. Il rischio della delega

c. Il rischio della mancanza di collaborazione per affrontare come comunità le povertà, anche quelle più complesse. Esse riguardano tutti e tutte le competenze devono essere messe in campo.



# OPZIONE DEI POVERI

Considerare i poveri come luogo teologico (cfr *Evangelii Gaudium* n. 198) non è indifferente per le nostre comunità e la Caritas.

Siamo convinti che nei poveri c'è la presenza di Cristo?

Siamo disposti a *fare qualcosa per* loro ma non li riteniamo attori e protagonisti della loro vita.

Oltre all'attenzione materiale dobbiamo avere anche un'attenzione spirituale verso le persone a cui ci rivolgiamo, esprimendo un'attenzione integrale.

*I poveri sono la proposta forte che Dio fa alla nostra Chiesa affinché essa cresca nell'amore e nella fedeltà (Papa Francesco alle Caritas diocesane – udienza del 21 aprile 2016)*

# RAPPORTO FEDE – VITA

Dobbiamo uscire da un'idea di Fede intesa come insieme di verità e pensarla invece come una vita che deve essere coerente con quello che celebra (Eucaristia) e professa (Parola).

*Se ogni credente si impegnasse in un quotidiano servizio della carità e se tutti i credenti fossero abituati a confrontarsi tra di loro, a comunicarsi nella fede le esperienze di carità, a completare reciprocamente le proprie lacune, nascerebbe una vita di Chiesa più pronta a rispondere ai bisogni della società con la luce e la forza del Vangelo. Nel medesimo tempo i non credenti non vedrebbero negli interventi della Chiesa nel campo sociale e politico una pretesa di ingerenza indebita, dalla quale guardarsi, ma li apprezzerebbero per la loro effettiva, comprovata capacità di capire in profondità i bisogni degli uomini e di affrontarli con umiltà, disinteresse ed efficacia. (Farsi Prossimo n. 33)*



# LA CARITAS

Alcune priorità per la Caritas per favorire una carità che si fa cultura.

## **La funzione pedagogica**

La Caritas non è un gruppo caritativo o una ONG: il suo compito è provocare cambiamenti di mentalità e di stili di vita. Prendere sul serio la sfida educativa e culturale.

## **Servizio caritativo impegno di tutti i membri della comunità cristiana**

Promuovere comunità che vedano servizio caritativo come impegno di tutti: cura del volontariato, promozione di servizi capaci di garantire cura delle fragilità. Tutte le iniziative caritative che insistono su un territorio riguardano la Caritas. Recuperare senso del compito del coordinamento sempre abbinato a quello della promozione.

## **Promozione integrale della persona**

Promuovere tutto l'uomo e tutti gli uomini in una prospettiva integrale della persona e della lettura dei fenomeni.



# LA CARITAS

## **Gestire i conflitti**

Abitare e risolvere i conflitti con il metodo nonviolento dell'ascolto e del dialogo. Curare qualità delle relazioni affinché le nostre comunità siano luoghi di comunione, amicizia, rispetto delle differenze.

## **Attenzione alla famiglia**

L'Esortazione Apostolica *Amoris Laetitia* indica la famiglia come soggetto della pastorale. Quindi anche la Caritas deve riflettere sul significato di questa prospettiva.

## **Uso dei beni e carità**

Aiutare e attivare percorsi di povertà anche nelle scelte pastorali per essere sempre più Chiesa povera per i poveri. La povertà della Chiesa non è assenza di beni ma la libertà di dividerli soprattutto con chi è nel bisogno. Rigore e legalità nell'uso dei beni e dei soldi.



Caritas  
Ambrosiana

# Un compito per la Caritas

Quali attenzioni nell'ordinarietà del nostro fare Caritas sul territorio?

- promozione di nuovi paradigmi culturali e nuovi modelli di sviluppo
- Il lavoro dei Centri di ascolto. Vigilare sulle diversità: Caritas, CdA, punto di ascolto, servizi ed erogazione
- La terza fase del Fondo Famiglia Lavoro: alleanza con le aziende per tirocini lavorativi



caritas

Caritas  
Ambrosiana



# Immigrazione e rifugiati

L'immigrazione è un fenomeno strutturale

- che ci costringe a rivedere la nostra 'Visione del Mondo': cambio di paradigma;
- L'arrivo dei rifugiati ci costringe a cambiare la nostra gestione dell'immigrazione.
- La rabbia o la commozione non servono:
  - comprensione del fenomeno e conoscenza delle cause,
  - competenza e progettazione,
  - azione coerente anche nella cosiddetta emergenza

# Pianeta acqua/energia/welfare



# Aspettative di vita

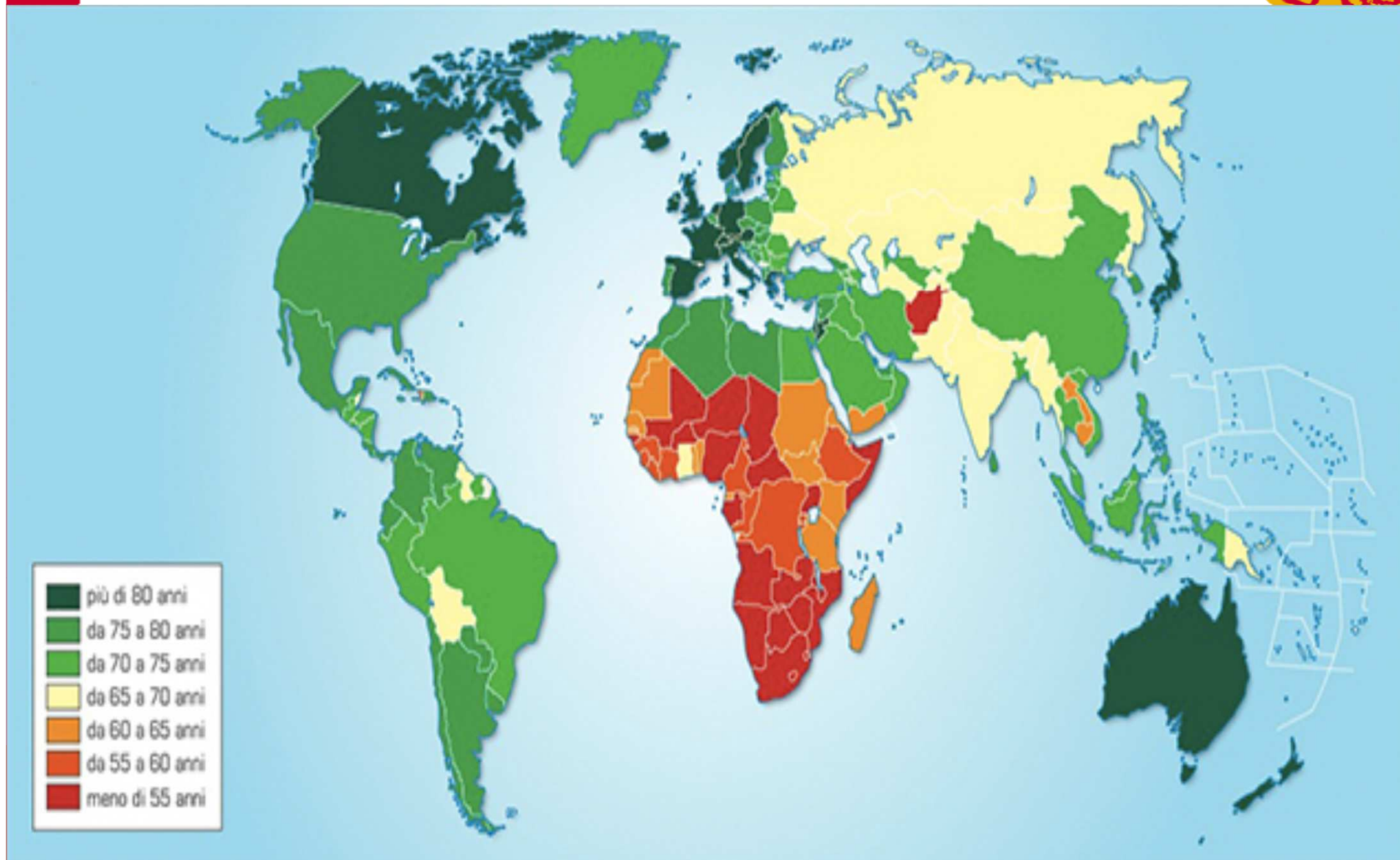

# Questione demografica

## Il picco della popolazione umana

*Causato dall'estrazione e dall'esaurimento dei combustibili fossili*

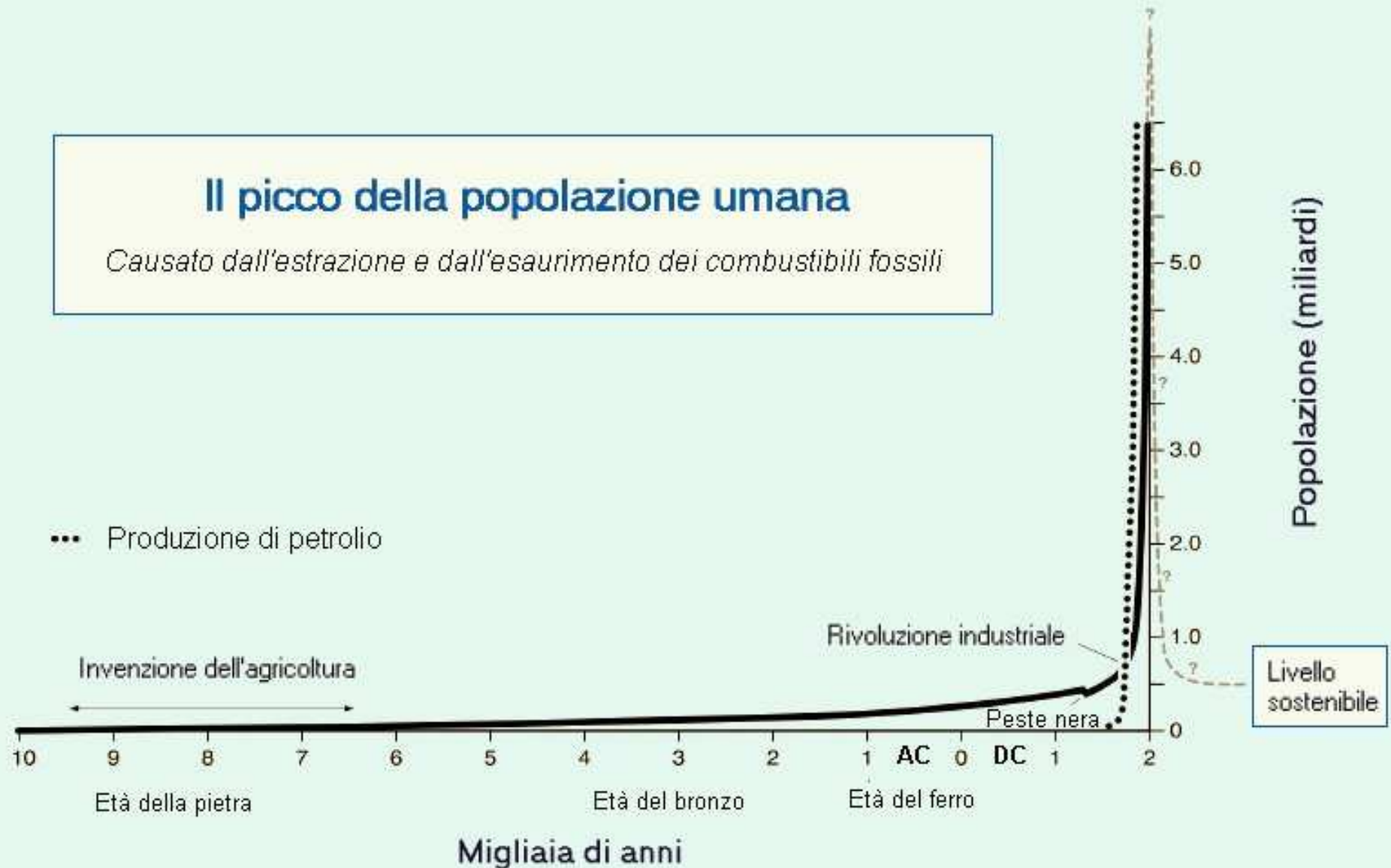



# DISTRIBUZIONE RICCHEZZA



 17%

 800.000.000

 1 Miliardo

 1 Miliardo



# CONFLITTI NEL MONDO



11.598.000	Siria	1.832.000	Pakistan	907.000	Birmania
4.104.000	Iraq	1.491.000	R.	427.000	Mali
4.104.000	R.D. Congo	Centrafricana		425.000	Yemen
2.465.000	Sud Sudan	1.379.000	Nigeria	371.000	Libia
		1.076.000	Ucraina		



Caritas  
Ambrosiana



# LAND GRABBING



## Continenti saccheggiati

<b>Africa</b>	<b>32 milioni ettari</b>
<b>Sud America</b>	<b>41 milioni ettari</b>
<b>Asia</b>	<b>28 milioni ettari</b>

## Paesi UE investitori

<b>UK</b>	<b>2.270.000 ettari</b>
<b>Italia</b>	<b>1.411.000 ettari</b>
<b>Svezia</b>	<b>617.000 ettari</b>



Caritas  
Ambrosiana



# **CAMBIAMENTI CLIMATICI**

**32,4 milioni**

**Asia 22 milioni**  
**Americhe 1,8 milioni**  
**Europa 74.000**

**Africa 8,2 milioni**  
**Oceania 129.000**

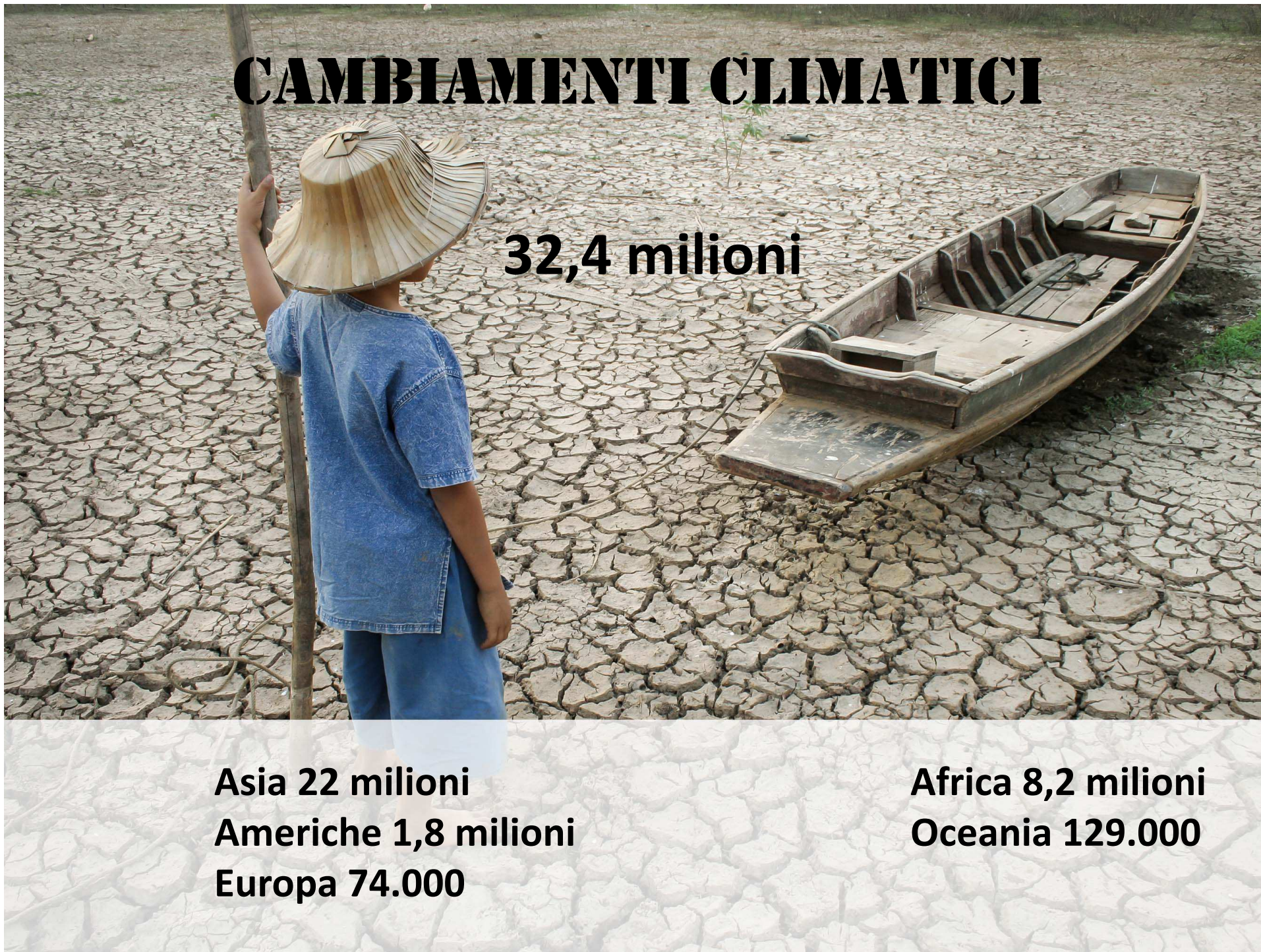



# Mobilità e flussi





caritas

Caritas  
Ambrosiana



# MIGRANTI NEL MONDO

244 milioni di migranti nel mondo (2014)\* di cui  
65 milioni per conflitti e persecuzioni e 32,4 milioni per cambiamenti climatici

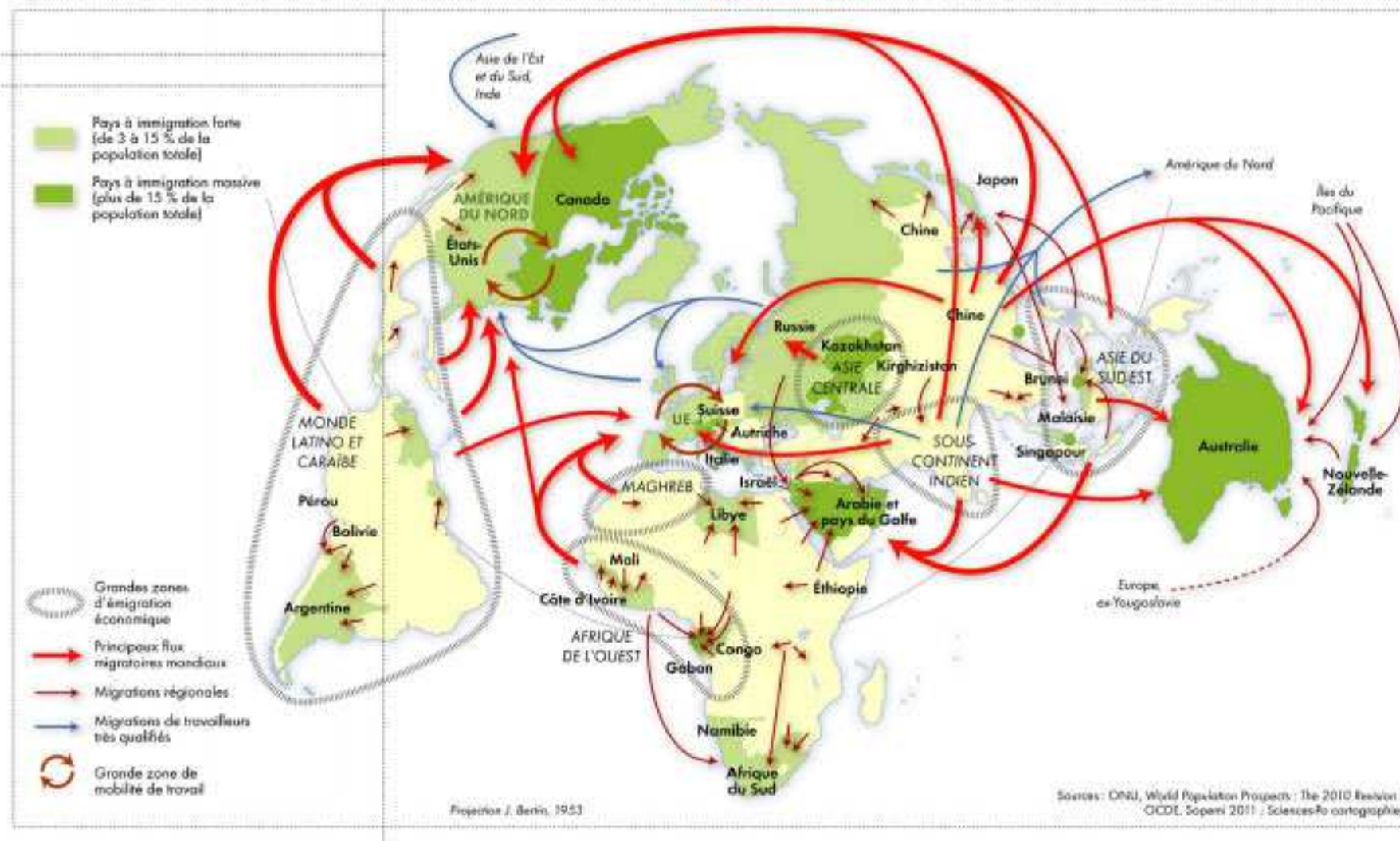



# Non costruite MURI



caritas

Caritas  
Ambrosiana



# RIFUGIATI NEL MONDO



65,3 milioni di **rifugiati** nel mondo      40,8 milioni **sfollati**  
51% sono **minori**      21,3 milioni di **rifugiati** in altri Paesi  
3,2 milioni **richiedenti asilo** nei Paesi ricchi      **interni**



Caritas  
Ambrosiana

# QUALCHE CONFRONTO

## Ogni 1.000 abitanti

Libano

232

Giordania

87

Isola Nauru

39

Malta

23

Svezia

9

Italia

2

## Valore assoluto

Turchia

1.590.000

Pakistan

1.151.000

Iran

982.000

Etiopia

659.500

Giordania

654.000

Germania

494.000

Italia

150.000

**I Paesi del Terzo Mondo accolgono l'86% dei rifugiati del mondo**

**Nel 2015 in Europa sono arrivate 1.105.078 persone**

**In Italia 153.842 e sono state presentate 83.245 domande di asilo**



Caritas  
Ambrosiana



**FACCIAMO LUCE SUGLI STEREOTIPI**

**CI RUBANO IL LAVORO!  
CI COSTANO UN SACCO DI SOLDI!  
SIAMO TROPPO DIVERSI!**





# **IL SISTEMA DI ACCOGLIENZA IN ITALIA**



# La vera emergenza è culturale

Il tema delle migrazioni non riguarda solo chi lascia la propria terra ma chiama in causa la visione del mondo di ciascuno di noi:

- L'identità culturale, religiosa
- Il nostro rapporto con gli altri
- Gli stili di vita personali e comunitari
- Il rapporto con i beni economici
- Istituzioni per il bene comune
- Nuovi modelli di sviluppo: giustizia, pace e cooperazione internazionale

*Di fronte all'inarrestabile flusso migratorio ci è chiesto un cambiamento di stile di vita e di mentalità, non solo uno sforzo di generosità, pur encomiabile.'*



caritas

Caritas  
Ambrosiana

# Accoglienza ordinata e diffusa

## La Chiesa e l'ospitalità diffusa

- mettere a disposizione posti di accoglienza in accordo con le autorità civili e le Caritas Diocesane
- garantire un'accoglienza organizzata e competente, decentrata e diffusa
- sono gesti, anche se piccoli, che fanno cultura
- proseguire l'impegno delle Parrocchie per l'integrazione, per seguire i nuovi arrivati
- non tagliare gli aiuti nella Cooperazione internazionale e l'azione a favore della pace



caritas

Caritas  
Ambrosiana

# Sistema di Accoglienza

- **la rete SPRAR (Sistema Protezione Richiedenti Asilo e Rifugiati):** rete istituzionale di accoglienza ordinaria ed integrazione sociale dei profughi;
- **la rete CAS (Centri Accoglienza Straordinari):** rete di accoglienza emergenziale coordinata dalle Prefetture;
- **progetto Protetto - Rifugiato a Casa Mia:** progetto di accoglienza diffusa in parrocchia / famiglia di persone con un buon livello d'integrazione al termine del percorso di accoglienza istituzionale.
- **accoglienza estiva:** pe.della parrocchia Beata Vergine Assunta di Bruzzano, che, nel mese di agosto, ha messo a disposizione l'oratorio e ha mobilitato un centinaio di volontari.



# Ospitalità in Diocesi

Zona pastorale	n. strutture	posti
zona I Milano	54	643
zona II Varese	30	293
zona III Lecco	36	476
zona IV Rho	30	322
zona V Monza	22	256
zona VI Melegnano	18	91
zona VII Sesto san Giovanni	13	81
fuori diocesi	1	8
<b>TOTALE</b>	<b>204</b>	<b>2.170</b>

Al 20 settembre 2016



Caritas  
Ambrosiana

# Ospitalità in Diocesi

PREFETTURA	n. strutture	posti
MILANO	104	983
LECCO	28	446
MONZA E BRIANZA	20	239
VARESE	40	420
COMO	10	52
BERGAMO	1	22
PAVIA	1	8
TOTALE	204	2.170

Al 20 settembre 2016



caritas

Caritas  
Ambrosiana

# COMUNITÀ ACCOGLIENTI

Le esperienze fatte dicono che queste accoglienze fanno bene soprattutto alle comunità

Sotto questo aspetto la Caritas ha una grande occasione per aiutare le proprie comunità ad attivare un processo di conversione personale e pastorale per essere **comunità accoglienti**.

Per questa sfida dei migranti come per altre situazioni di fragilità, le prossime, e lasciarsi sempre interrogare dai poveri circa la fedeltà al Vangelo personale e delle nostre comunità.



caritas

Caritas  
Ambrosiana